



世界首創多人在線遊戲學習平台

# 2026 寒假作業

## 使用說明

2026.01.  
PaGamO製作

# 目錄

<b>01 PaGamO寒假作業緣由</b>	<b>P3</b>
<b>02 PaGamO寒假作業活動辦法</b>	<b>P12</b>
<b>03 PaGamO寒假作業遊戲方式</b>	<b>P20</b>
<b>03-1 教育雲端帳號/各縣市帳號登入方式</b>	<b>P21</b>
<b>03-2 PaGamO遊戲方式</b>	<b>P31</b>
<b>04 PaGamO寒假作業成果檢核</b>	<b>P32</b>
<b>04-1 建立班級</b>	<b>P33</b>
<b>04-2 邀請學生加入班級</b>	<b>P34</b>
<b>04-3 學習成果檢核</b>	<b>P38</b>
<b>05 PaGamO寒假作業常見問題</b>	<b>P40</b>



# PaGamO寒假作業緣由

02

PaGamO

寒假近了  
寒假作業  
也不遠了





你知道什麼是

Summer Learning Loss

假期滑坡嗎？



假期滑坡就是：

在長假過後，由於長時間沒有接觸學業而導致開學後學科能力下降的現象。數學和閱讀領域尤其明顯。



通常學校會...來補足假期滑坡

作業冰牆

出寒暑假作業

補救圍欄

開學後補救教學

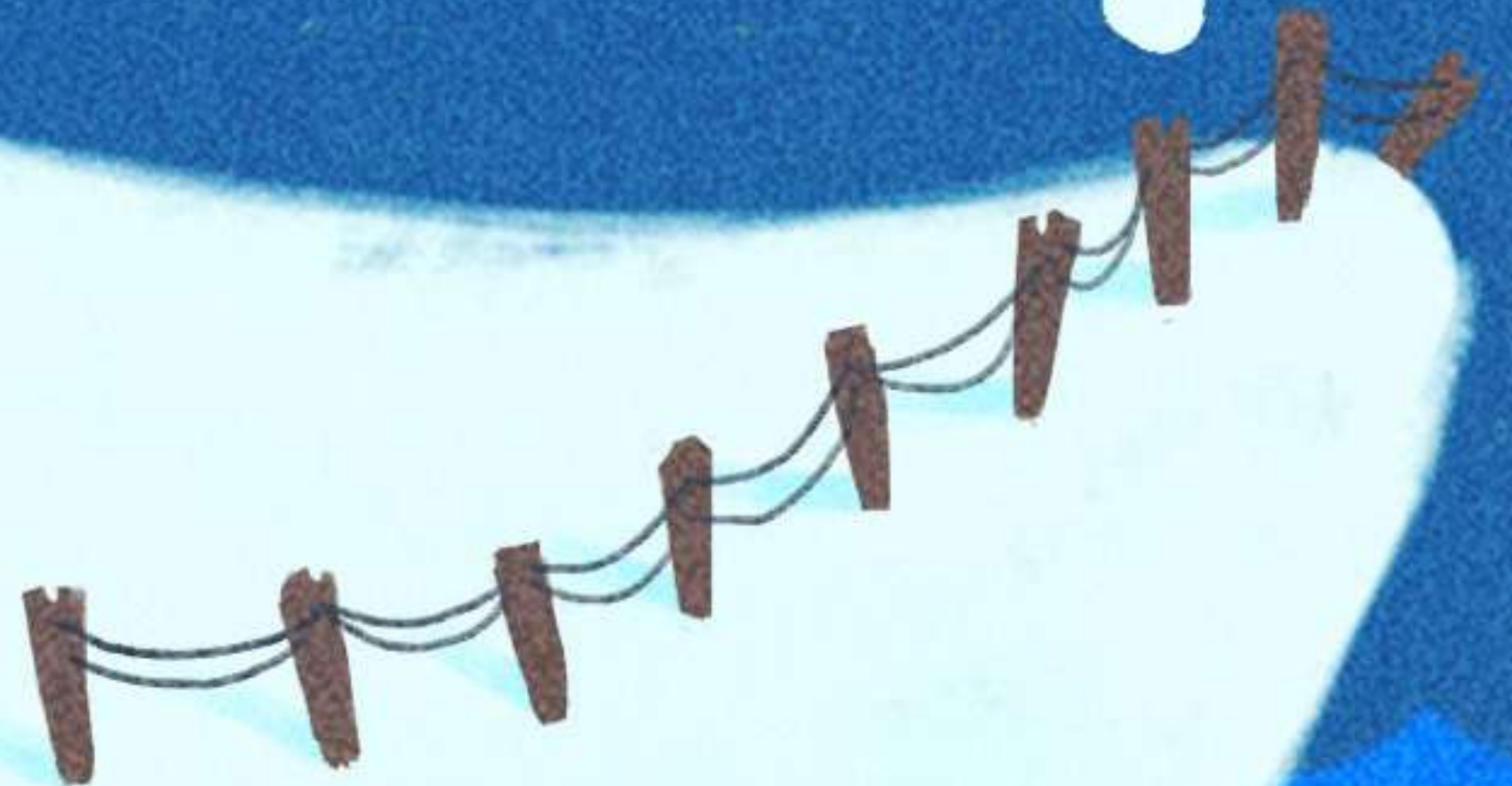

然而...

作業

**最後一天**

再來寫就好了啊

新進度和補救

**蠟燭兩頭燒**

放飛自我啦～

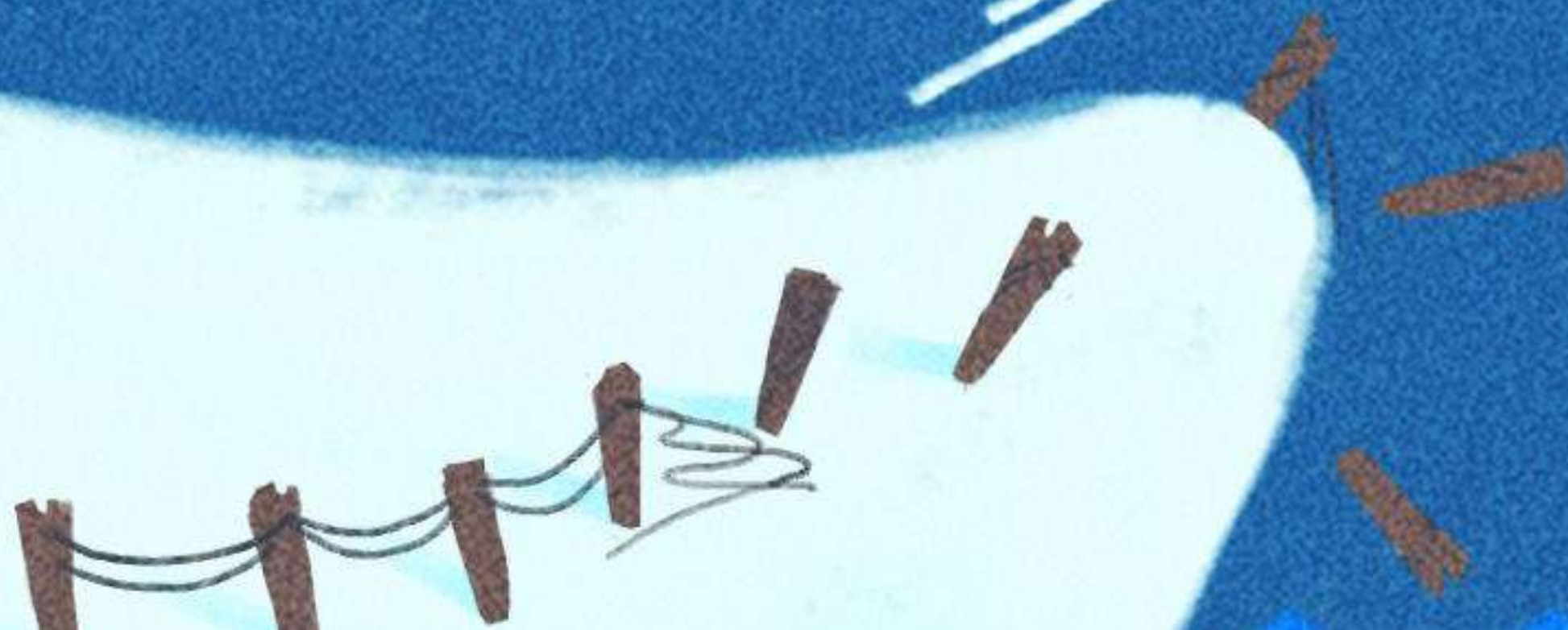

不知道是定時寫作業  
還是一天拼完？



不知道是不是學生  
自己寫的？



作者：奶奶

老師面對的難處



假期完還要批改  
海量作業好麻煩！

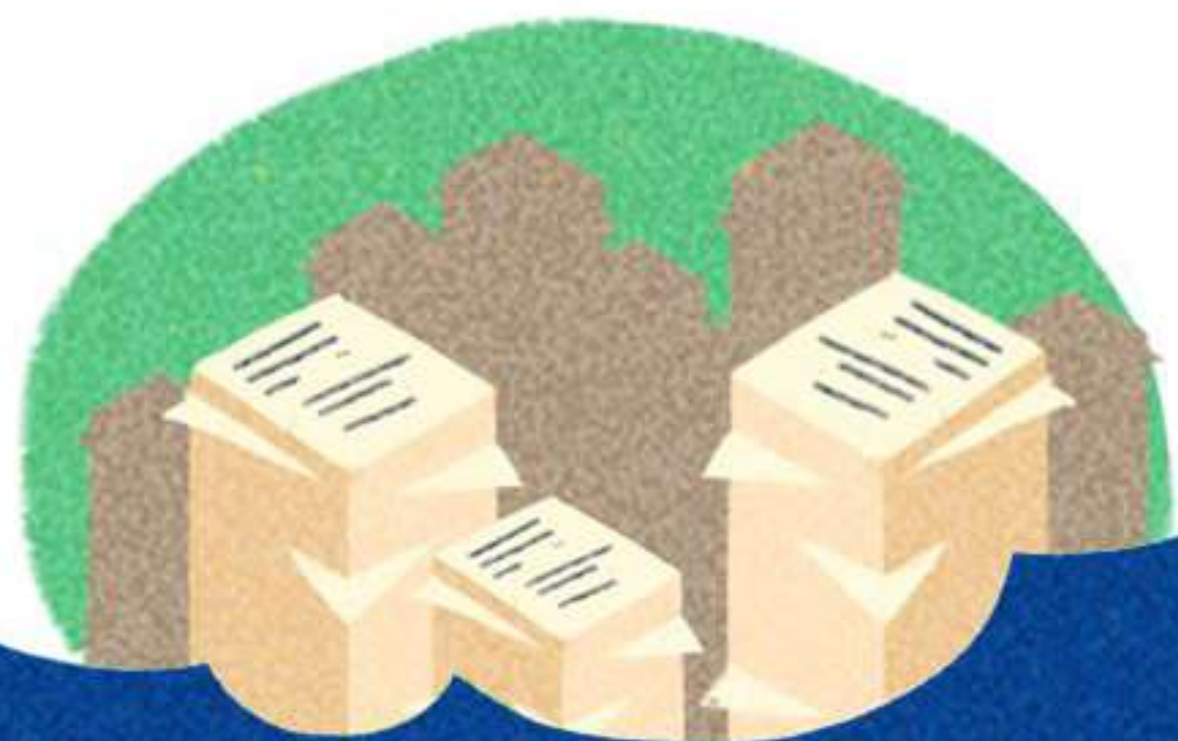

# FOR 老師

在假期中可以遠端定期掌握學生的學習狀況

---

智慧分析，依學生狀況提早為下學期排定進度

---

假期結束後不用批改海量作業

# FOR 學生

比較心甘情願做寒暑假作業XD

-----

作業成果永遠存在PaGamO裡，不用再資源回收啦

-----

遊戲成就就可以延續到開學後，持續經營效果更好

# PaGamO 的作業機制

## 少量多餐

寒假作業採階段性任務，將作業分派成每週一次的遊戲任務  
完成前一項任務後才可進行下一項任務！

-----  
學生定期上線遊戲，練習學期題目。



01

寒假作業緣由

# PaGamO 寒假作業活動辦法

03

PaGamO

# 寒假作業活動時間：1/19~3/01

## ● 國小篇

- 國小任務以「**混學科**」為主
- 各年級皆有四個連續任務，需依序完成
- 每個連續任務中皆包含**20~25題**
- 除學科外，亦可挑戰跨領域任務組

## ● 國中篇

- 國中任務以「**混學科**」為主，每任務包含七學科
- 各年級皆有四個連續任務，需依序完成
- 每個連續任務中皆包含**30~35題**
- 除學科外，亦可挑戰跨領域任務組

## ● 高中篇

- 高中任務以「**高一學科**」為主，共三學科
- 各學科皆有四個連續任務，需依序完成
- 每個連續任務中皆包含**10~15題**
- 除學科外，亦可挑戰跨領域任務組

## 國小篇

### 01 學科任務：國英數自社

----- 跨領域任務組 -----

02 環保防災：慈濟跟你一起愛地球

03 理財入門：玉山小小銀行家

04 毒品防制：國泰反毒先鋒隊

05 漢字文化：漢光教育基金會宣導



## 國小任務示意圖

- 寒假作業均會放置在「世界任務」中
- 為確保學生能定期定量的練習，尚未開始的任務前面會有一個「鎖」的符號，且右下角會顯示「尚未開始」，需等到指定時間後，系統才會開放該任務
- 任務時程可參考P19

## 國中篇

### 01 學科任務：國英數生/理史地公

----- 跨領域任務組 -----

02 環保防災：慈濟跟你一起愛地球

03 理財入門：玉山小小銀行家

04 毒品防制：國泰反毒先鋒隊

05 漢字文化：漢光教育基金會宣導

## 高中篇

### 01 學科任務：國英數

----- 跨領域任務組 -----

02 環保防災：慈濟跟你一起愛地球

03 理財入門：玉山小小銀行家

04 毒品防制：國泰反毒先鋒隊

05 漢字文化：漢光教育基金會宣導



## 國高中任務示意圖

- 寒假作業均會放置在「世界任務」中
- 為確保學生能定期定量的練習，尚未開始的任務前面會有一個「鎖」的符號，且右下角會顯示「尚未開始」，需等到指定時間後，系統才會開放該任務
- 任務時程可參考P19

# 寒假作業任務時程

- [學科]連續任務包開放時間：活動開放日當天中午12:00開放參與
- [學科]連續任務包結束時間：皆為3月01日晚間12點
- [跨領域]任務起迄時間：將依照各活動規劃(詳情可參閱PaGamO官方臉書粉絲專頁)

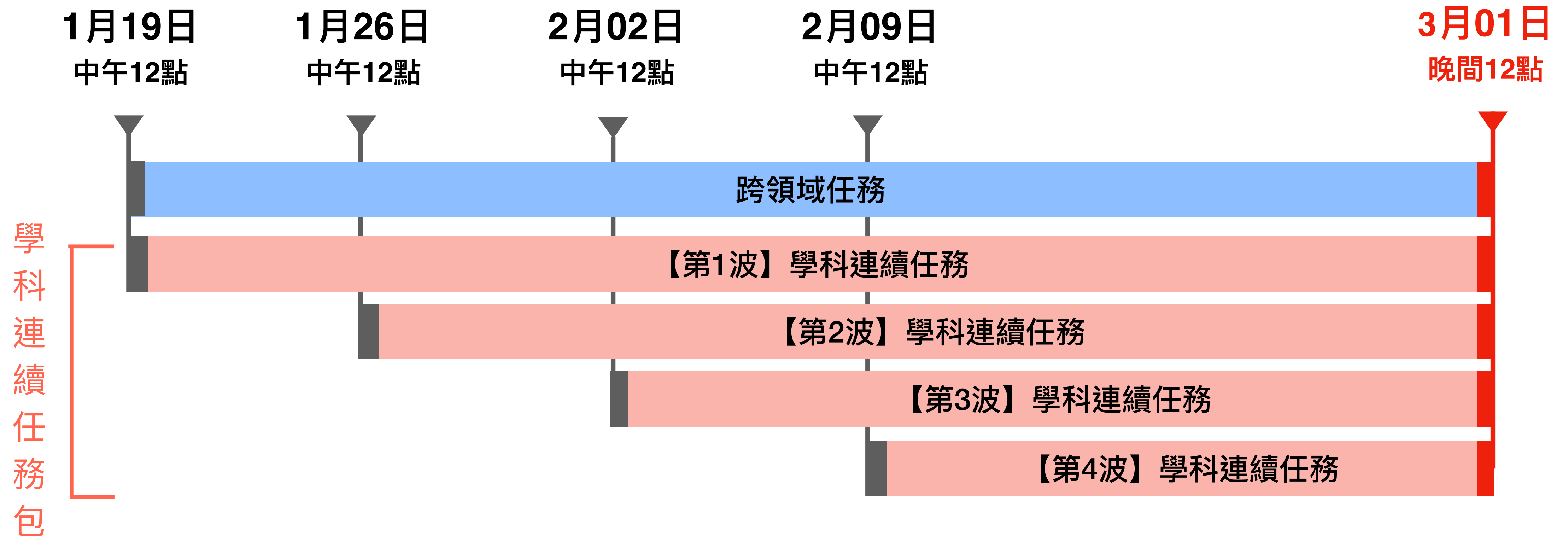



02

假作業活動辦法

# PaGamO寒假作業遊戲方式

04

PaGamO

## 03-1 教育雲端帳號/各縣市帳號登入方式

影片教學：



# 步驟 1

搜尋PaGamO，點選右上角「註冊/登入」



② 兌換碼、課程代碼或 PaCode →

PaGamO 介紹 ▾

素養學習 ▾

心願雜貨店 ▾

登入 / 註冊

📍 全球 / 台灣



## 月間挑戰

12/01 (一) ~ 12/31 (三)

菁英級

▶ 完成任兩篇素養任務  
獎勵 | 超級訓練卡



▶ 完成12月村長閱讀課  
首次答題正確率達80%  
獎勵 | 雪地卡x3



史詩級

▶ 完成任三篇素養任務  
獎勵 | 聖誕餅乾(聖誕餅乾)



傳說級

▶ 完成任四篇素養任務  
獎勵 | 天使防護罩、花瓶(夢幻舞台)



進入縣市素養世界

\*此為縣市素養世界專屬活動  
\*1/15 (四) 前派發，每個挑戰僅限獲獎一次

歡迎來到 PaGamO，一起來讓學習變有趣吧！

進入遊戲



# 步驟 2

## 點選教育雲端帳號 按鈕



 兌換碼、課程代碼或 PaCode 

PaGamO 介紹 ▾

素養學習 ▾

心願雜貨店 ▾

登入 / 註冊

 全球 / 台灣

關閉 ×

### 使用帳號登入



帳號或 Email 信箱



密碼



登入

[忘記密碼](#)

[沒有帳號？前往 Email 註冊](#)

### 使用第三方登入 / 註冊



教育雲端 / 縣市帳號 / OPEN ID

有縣市 OpenID 帳號的教師、行政人員或學生由此登入



Google



Line



Facebook



Apple ID



X

# 步驟 3

可使用教育部雲端帳號或各縣市帳號登入



教育體系單一簽入服務

以教育雲端帳號登入 使用 PaGamO 所提供的服務

account @mail.edu.tw

確定

忘記教育雲端帳號 忘記教育雲端密碼

申請教育雲端帳號

或

使用縣市帳號登入

教育部  
雲端帳號

各縣市帳號

# 步驟 4-A 教育部雲端帳號

輸入帳號，點選「確定」

輸入密碼、驗證碼，點選「登入」

跳轉回PaGamO首頁

以教育雲端帳號登入 使用 PaGamO 所提供的服務

account @mail.edu.tw

確定

[忘記教育雲端帳號](#) [忘記教育雲端密碼](#)

[申請教育雲端帳號](#)

或

[使用縣市帳號登入](#)

以教育雲端帳號登入 使用 PaGamO 所提供的服務

abcdtest @mail.edu.tw

請輸入密碼

320 換下一個

請輸入驗證碼

登入

[忘記教育雲端帳號](#) [忘記教育雲端密碼](#)

[申請教育雲端帳號](#)

PaGamO 輸入PaCode、課程代碼 課程列表 最新消息 幫助中心 功能特色 PaGamO素養品學堂 全球

精選國際五大獎繪本

美國凱迪克大獎 波隆那國際兒童書插畫獎 德國繪本大獎 英國奧特芬林威大獎

給孩子力量面對複雜世界  
10本國際得獎繪本，PaGamO專屬限時優惠

點擊了解優惠內容 買繪本 還可獲得稀有地形

Hi Michelle，歡迎回來  
您上次進入的課程為 PaGamO體驗用

進入遊戲

我的課程 個人設定

# 步驟 4-B-1 各縣市帳號

點選「使用縣市帳號登入」  
選擇任教或就學的縣市

以教育雲端帳號登入 使用 PaGamO 所提供的服務

account @mail.edu.tw

確定

[忘記教育雲端帳號](#) [忘記教育雲端密碼](#)

[申請教育雲端帳號](#)

或

**使用縣市帳號登入**

縣市帳號登入

	基隆市		臺北市		新北市		桃園市		新竹縣		新竹市
	苗栗縣		臺中市		南投縣		彰化縣		雲林縣		嘉義縣
	嘉義市		臺南市		高雄市		屏東縣		宜蘭縣		花蓮縣
	臺東縣		連江縣		澎湖縣		金門縣				

# 步驟 4-B-2-1 各縣市帳號- 有教育部雲端帳號者

填寫相關資訊（各縣市所需資料皆不同）

允許同意授權

已有「教育部雲端帳號者」點選「我知道了」，即跳轉回 PaGamO 首頁

您必須登入才能使用  所提供的服務 [Forgot password?](#)

**A** 請選擇學校所在區域

請選擇學校

請輸入帳號（例如：axer）或班級座號（例如：60101）

請輸入密碼

登入

教網測試帳號，您好！

您的校園雲端帳號是：kamaze@mail.edu.tw

我知道了！

請求您的授權項目如下：  
[按我觀看說明](#)

- 檢視您的網路認證資料
- 檢視您的個人資料交換內容

同意授權

PaGamO 輸入PaCode、課程代碼 課程列表 最新消息 幫助中心 功能特色 PaGamO素養品學堂  全球

## 精選國際五大獎繪本

美國凯迪克大獎 波隆那國際兒童書插畫獎 德國繪本大獎 英國奧特格林威大獎 布拉迪斯拉發國際兒童繪本插畫獎

給孩子力量面對複雜世界  
10本國際得獎繪本，PaGamO專屬限時優惠

點擊了解優惠內容 [買繪本 還可獲得稀有地形與](#)

Hi Michelle，歡迎回來  
您上次進入的課程為 PaGamO體驗用

進入遊戲

我的課程 個人設定

# 步驟 4-B-2-2 各縣市帳號- 無教育部雲端帳號者

填寫相關資訊（各縣市所需資料皆不同）

允許同意授權

點選「好哦！」建立教育部雲端帳號

您必須登入才能使用  所提供的服務 [Forgot password?](#)

**A** 請選擇學校所在區域

請選擇學校

請輸入帳號（例如：axer）或班級座號（例如：60101）

請輸入密碼

登入

很抱歉，您沒有教育雲端帳號！

您還沒有教育雲端帳號，請您建立帳號！

好哦！

請求您的授權項目如下：

[按我觀看說明](#)

- 檢視您的網路認證資料
- 檢視您的個人資料交換內容

同意授權



即將為您建立教育雲端帳號

帳號必須以小寫英文字母開頭，最短6個字元，最長20個字元，除了英、數字及\_、.以外均不得使用。

我不喜歡上面的帳號

下一步

# 步驟 4-B-2-3 各縣市帳號- 無教育部雲端帳號者

設定帳號、密碼、信箱  
允許同意授權  
跳轉回PaGamO首頁

申請教育雲端帳號

example.pagamo @mail.edu.tw

.....

.....

請輸入您的備用電子郵件

請再次輸入您的備用電子郵件

建立新帳號

請求您的授權項目如下：

- 檢視您的網路認證資料
- 檢視您的電子郵件
- 檢視您的個人基本資料
- 檢視您的任職或就學資料

同意授權

PaGamO 輸入PaCode、課程代碼 課程列表 最新消息 幫助中心 功能特色 PaGamO素養品學堂 全球

## 精選國際五大獎繪本

美國凯迪克大獎 波隆那國際兒童書插畫獎 德國繪本大獎 英國奧特格林威大獎 布拉迪斯拉發國際兒童書插畫獎

給孩子力量面對複雜世界  
10本國際得獎繪本，PaGamO專屬限時優惠

點擊了解優惠內容 買繪本還可獲得稀有地形與

Hi Michelle，歡迎回來  
您上次進入的課程為 PaGamO體驗用

進入遊戲

我的課程 個人設定

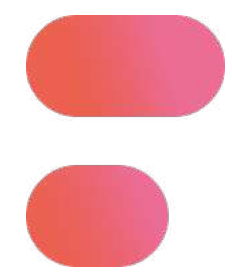

## 步驟 4-B-2-4

若帳號有問題請聯繫下列窗口

**若教育雲端帳號無法登入**

**請聯繫學校資訊組或各縣市教育局/處負責單位**

**或撥打教育體系身份驗證服務小組**

**客服電話：04-2222-0507**



## 03-2 PaGamO遊戲方式

請直接參考影片教學



影片教學：





02

作業活遊戲方式

# PaGamO寒假作業成果檢核



# 04-1 建立班級

請直接參考影片教學



影片教學：



“

## 04-2 邀請學生加入班級

”

# 步驟 1

請學生登入PaGamO遊戲世界，並確認在正確的課程世界  
點選「我的班級」



## 步驟 2

輸入班級代碼

點選「加入班級」



## 步驟 3

若下方有出現班級名稱，則代表成功加入班級  
教師即可在教師後台查看學生的學習成果





# 04-3 學習成果檢核

請直接參考影片教學



影片教學：





X



若有任何使用操作問題，可直接至Youtube搜尋PaGamO官方頻道的教學影片

FB粉專：

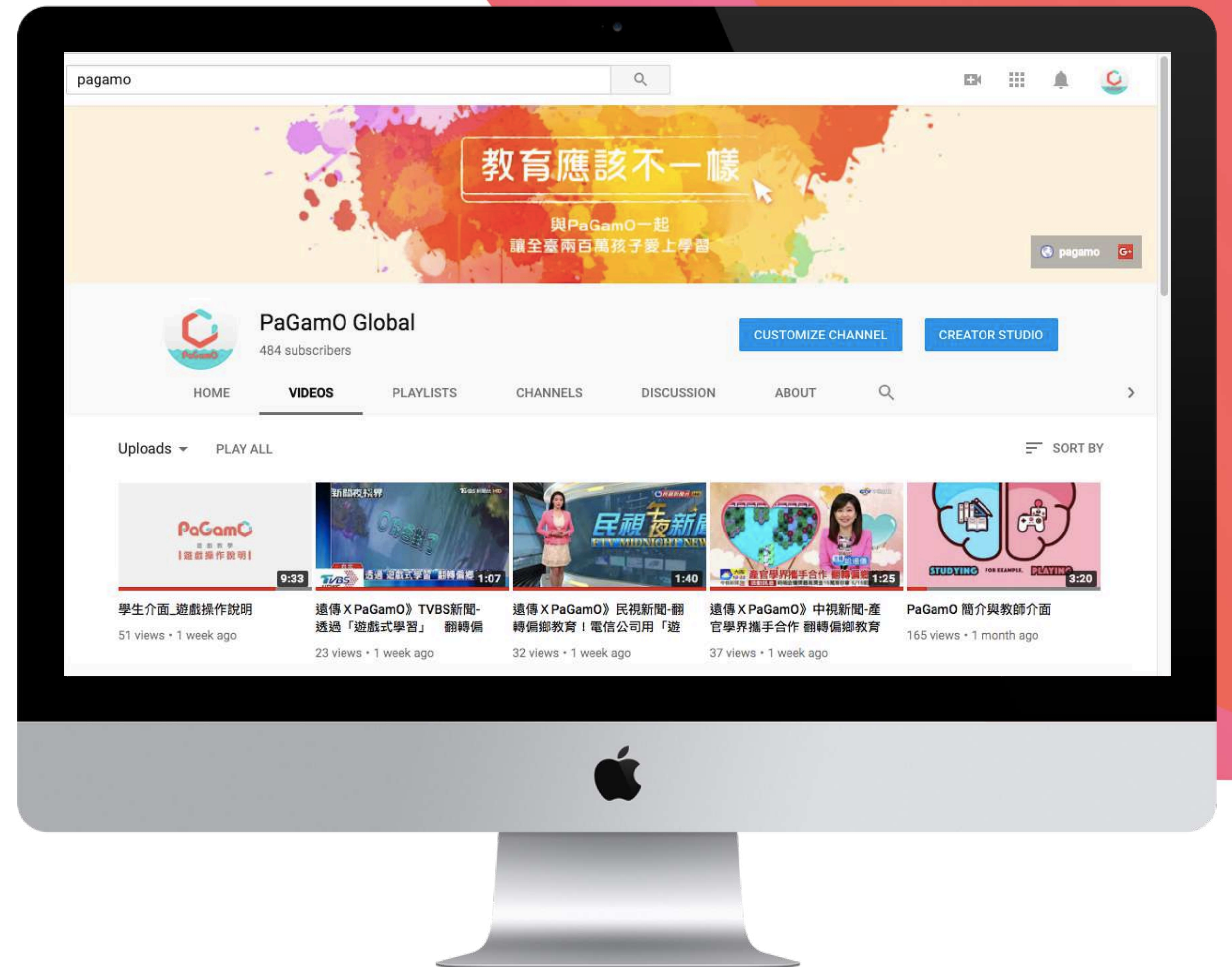



# PaGamO寒暑假作業活動 常見問題

# 常見問題

## 1 任務的開始時間？

皆於活動開始日的中午12:00開放參與

## 2 為什麼我無法在活動開始日，看到所有的跨領域任務？

部分跨領域任務將依照與外部合作單位規劃日期上線，如未能於活動首日開放，則皆會於活動期間上線，確切開放日期敬請關注PaGamO官方臉書粉絲頁最新消息

## 3 [暑假作業] 我是小學六年級，要升上國中一年級，我該參與哪個年級的任務？

因暑假作業用於協助玩家複習學科內容，建議以原年級學科任務為主

# 常見問題

1 為什麼開學了，活動還未結束？

活動開放至開學第一週後才結束，以利教師能安排同學進行作業補交動作

2 教師可以看到學生的活動答題數據嗎？

可以的，教師可以在教師介面分析班級的任務作答數據

3 我看到有些縣市有抽獎活動任務，我可以怎麼參與？

各縣市抽獎辦法細節請關注PaGamO官方臉書粉絲團公告